Program 14 juni:

Södermanlands spelmansförbunds 100-års Jubileumsstämma

Södermanlands Spelmansförbund

firar 100 år och bjuder in till Jubileumsstämman i Dunker lördag 14 juni 2025.

En dag fylld av buskspel, allspel, scenprogram, dansuppvisningar, workshops och gemensam middag.

Vid dåligt väder flyttas aktiviteterna inomhus.

Kaffeförsäljning och enklare mat finns under hela dagen.

Program stora scenen

Vill du uppträda på stora scenen? Sök upp Rolf Siwertz på plats, eller maila honom på **stora_scenen.dunker@fantasifullt.se**

12.00
Invigning – Bert Persson

12.20
Allspel

12.40
Hemfosat

12.50
Lästringe Låtar

13.00
Christina Frohm

13.20
Caroline Eriksson och Madliene Ahlström Eriksson

13.30
Föreläsning: Slängpolskan från Dunker – historia och betydelse

13.50
Nyköpingshus spelmansgille

14.00
Emma-Teres Tjernström

14.10
Slängpolskekompaniet

14.20
Kompositionstävling – presentation av resultat

14.40
Håkan Frykmo

14.50
Adela Björn

15.10
Björn och Edit Ek

15.20
Robert Persson

15.30
PiVO

15.50
Nyble Allspel

16.10
Ola Brostam m.fl.

16.50
Allspel

Workshops och barnföreställning

Workshop 1:

Kulning med Karin Lindström Kolterud

Utomhus kl 10.00–11.30 – avgift 200 kr

Workshop 2

Låtstuga med Björn & Edit Ek – Verkstan,
13.00–14.00 – avgift 200 kr

Workshop 3

Kompa folkmusik med Simon Stålspets –
Verkstan 14.30–15.30 – avgift 200 kr

Workshop 4

Danskurs: slängpolska från Dunker med Bert Persson – Sädesmagasinet, 16.00–17.00 – avgift 200 kr

Anmälan till workshops →

Du får ett bekräftelsemail från no-reply@bilda.nu samt en Swish-faktura.

Barnföreställning

– Sädesmagasinet, 13.30–14.00

Gratis, ingen anmälan krävs.

Foto: Tore Rudberg

Middagen

Buffé-middag på Idéfarmen cirka 18.00

Pris

300 kr
för icke medlemmar

150 kr
för medlemmar
i Sörmlands Spelmansförbund

75 kr
för barn under 15 år

Betala middagen
senast 1 juni med
Swish 123 525 0014
eller ***Plusgiro*** 122474-0.
Ange namn på deltagarna.

OBS! Begränsat antal platser.

Laktos- och glutenfria alternativ,
samt vegetariskt finns.
Försäljning av läsk och lättöl på plats.

Information om Idéfarmen

Adress och vägbeskrivning på
idefarmen.se
På området finns café
med fika och enklare mat, samt goda
parkeringsmöjligheter utomhus.

Vid dåligt väder kan aktiviteter flyttas
inomhus till Entréhallen eller Magasinet.

Allspel-låtar

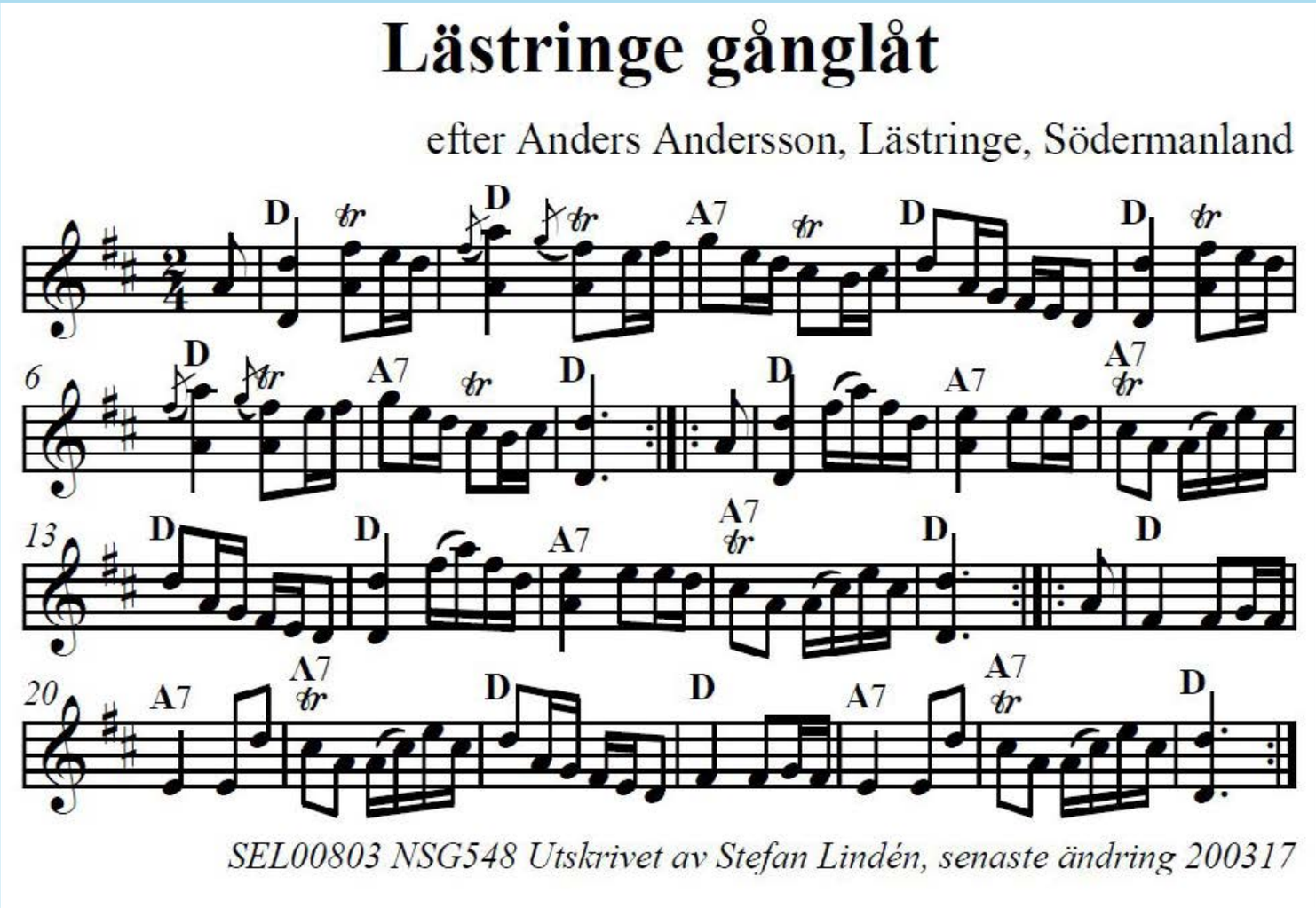

Schottis från Rejmyre

efter Carl August Lindblom, Rejmyre, Östergötland,
ur notbok tillhörig Lindblomseleven
Alfred Andersson 1872-1948, Lotorp

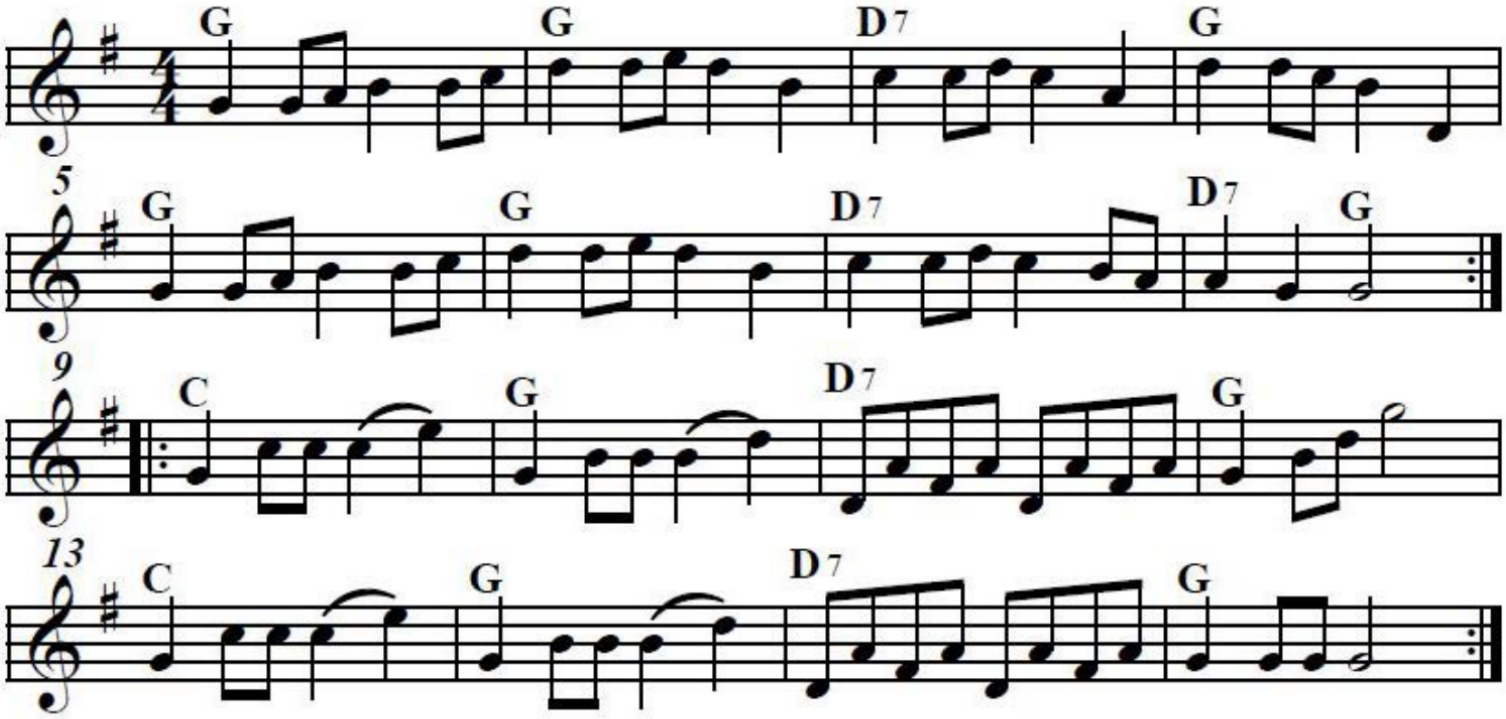

SEL00400 NSGF002 Version utformad och utskriven av Stefan Lindén 120723

Polska från Södermanland, ofta kallad "1814"

ur "Traditioner af Svenska Folkdansar", häfte 1, tryckt 1814, nr 22
och "220 Svenska folkdansar arrangerade för
forte-piano af J. N. Ahlström", häfte 1, tryckt 1840, nr 103

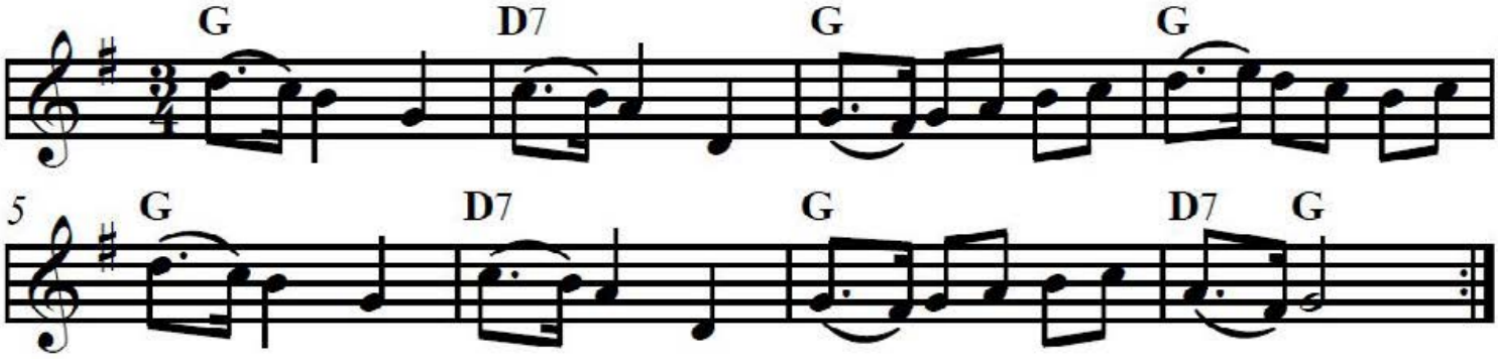

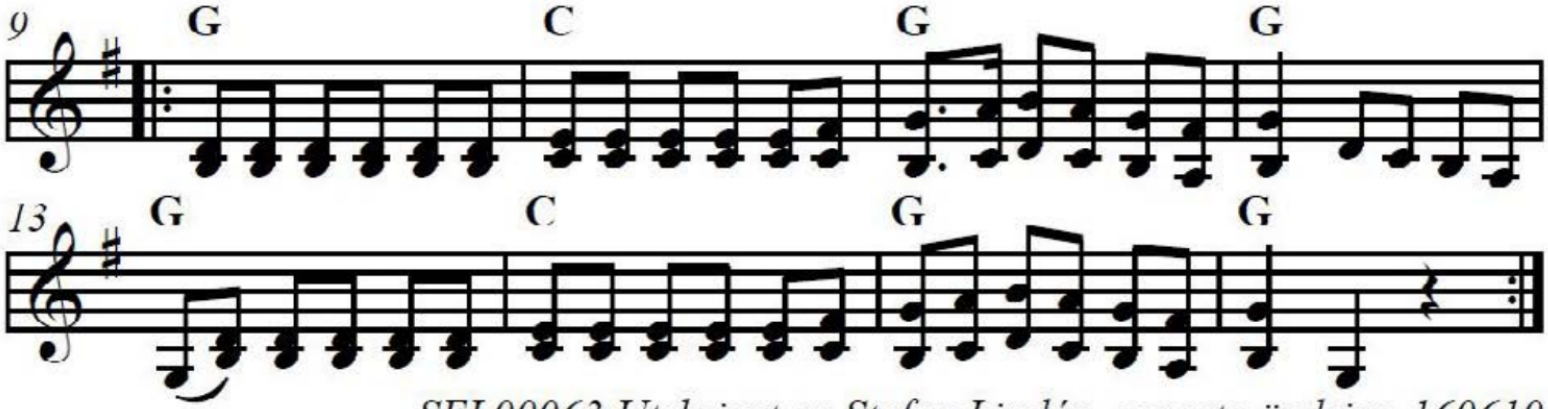

SEL00063 Utskrivet av Stefan Lindén, senaste ändring 160610

Widmarksvalsen

efter August Widmark, Västra Vingåker, Södermanland

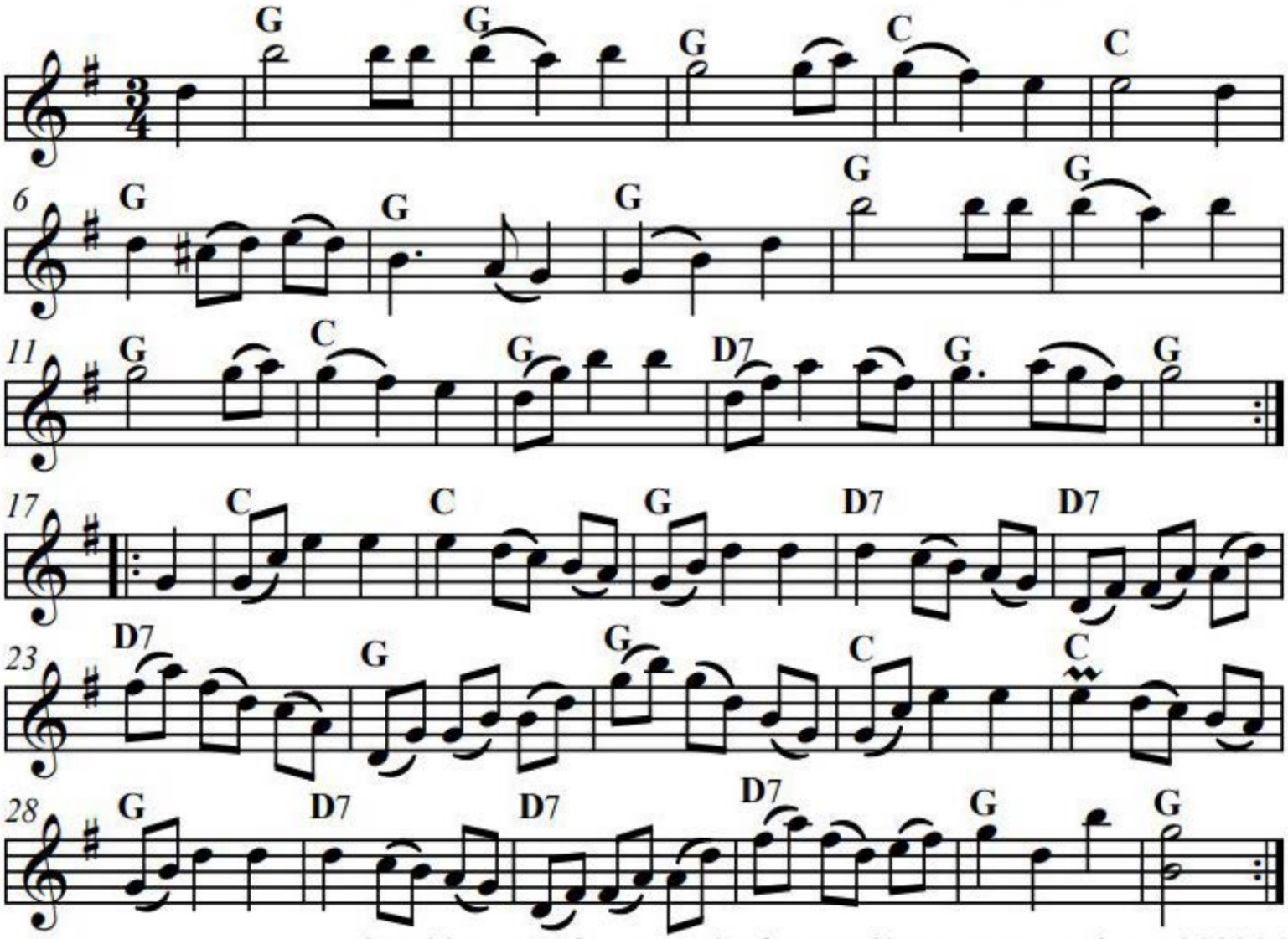

SEL00757 Utskrivet av Stefan Lindén, senaste ändring 200316

KVÄSARVALSEN

Denna visa slog igenom 1898. Upphovsmannen Arthur Högstedt, målare och bohem, skrev texten till en melodi han tecknat upp. Kväsarkvantingen var den tidens Stockholms-kis. Några andra ord: fröjda = dansa, lörpa = mössa, skör = hår, lomma = ficka, dalja = livrem, kvantitettjolanting = kvantitettjolanting.

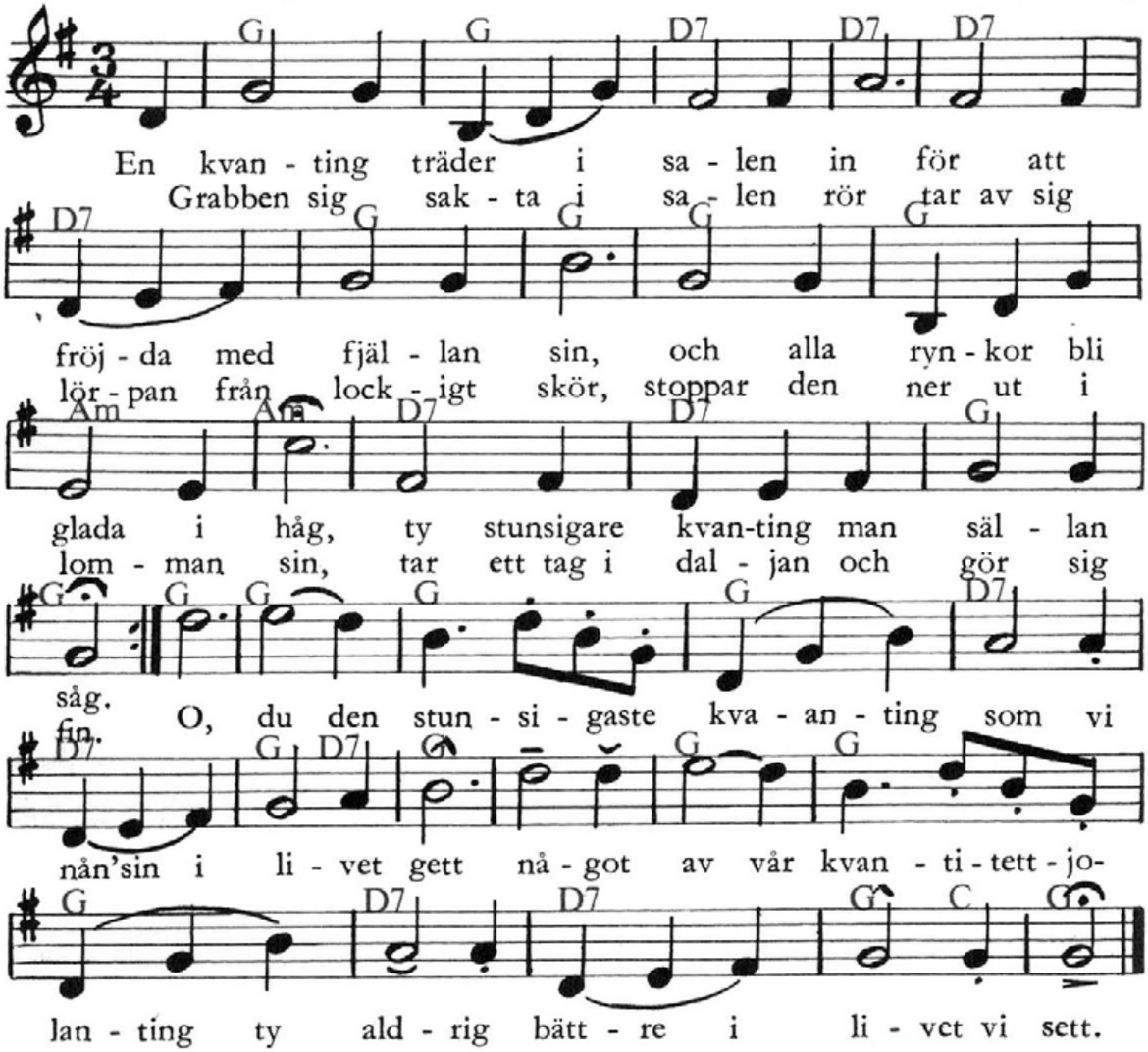

Grabben går efter väggen kring
träffar sin fjälla i rynkornas ring
släcker harsset å spottar ett tag,
tjänare A'gusta, godda', goddag.

Två armar hon lägger kring
grabbens hals
för att fröjda med honom en vals,
två kardor han lägger på henne då
å stilit å kväsit de börjar gå.

Med huvud mot huvud och bröst
mot bröst
han viskar åt henne med
kärlekens röst,
ej bussigare fjälla än dig jag får,
och så i en cirkel det hela går.

Med tillstånd av Carl Gehrmans musikförlag, Stockholm

Södermanlands Spelmansförbund

Sponsorer

Studieförbundet Bilda

Sörmlands Sparbank

Idéfarmen

Prins Carl Gustafs Stiftelse